



Fundación Círculo de Arte Social

“GOETHEANISMO, fundamento para  
el desarrollo de la ANTROPOSOFÍA”

**Encuentro en Vigo,  
del 1 al 3 de junio de 2018**

***La Autoconciencia Suprasensible II.***  
***(Cristianismo Paulino)***

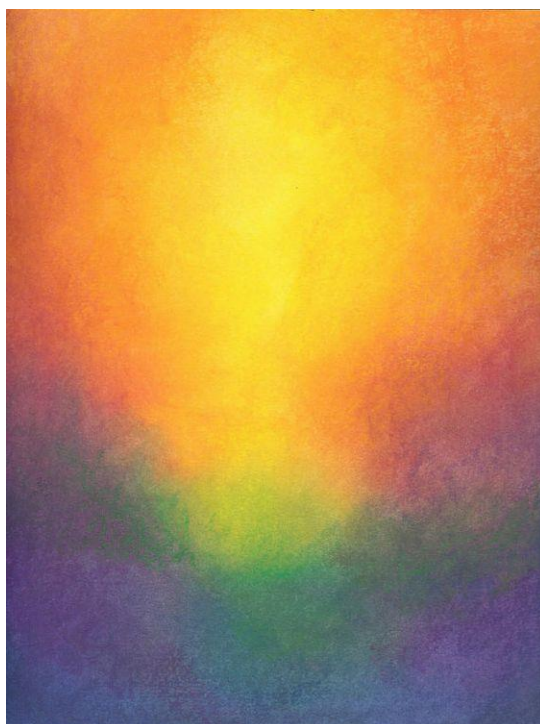



círculo de piedras, centro punta de couso

## Programa del Encuentro

### Viernes 1 de junio, de 17:00 a 20:00

- Lo paulino como investigación consciente de la experiencia de Cristo, es el ejemplo arquetípico de la libre autoconsciente y mutua inversión de la experiencia iniciática natural proporcionada por Cristo y el conocimiento de Cristo por medio de la ciencia moderna de iniciación antroposófica.
- Nuestro primer problema es la limitación de nuestra comprensión consciente de que en cuanto al mundo de la creación del hombre se refiere, esta conexión debe ser primero genuinamente creado.
- Hay que transformar con la mayor intensidad el pensamiento exhalación del nuevo yoga micaélico y la percepción (inhalación.)

### Sábado 2 de junio, de 9:30 a 14:00 y de 16:00 a 20:00

- Meditación de la cualidad de la CRISOPRASA, la perseverancia viendo a través de ella, la piedra. El proceso que hace transparentar en una manzana el amarillo y el verde es el proceso de maduración. En el verde de la crisoprasa se esconde un devenir que supone maduración y acceso a la madurez. Así en la Crisoprasa la virtud de perseverancia, de tenacidad, de firmeza, que por el deseo profundo de madurar y de dejar madurar, puede permitir al Sol interior obrar.
- La madurez, cualidad que el Jesús salomónica aporta al Jesús natánico para poder recibir al Cristo.
- Cuando nos hacemos conscientes en esa segunda existencia en el proceso mental puro, que no deja de ser un proceso de visión tan cromático e intenso como la percepción sensoria, percibimos una luz interna, una luz con la que iluminamos nuestro propio interior: esta vivencia también nos permite la capacidad de vivir fuera del cuerpo.
- Al mirar el cristal con los cuatro sentidos inferiores (tacto, vida, movimiento y equilibrio) más la vista, uno llega a hacer transparente este cristal, a abstraerse de él, aprende a atravesarlo anímicamente, de tal manera, que no utiliza los ojos para poder verlos, aunque los tenga abiertos, sino solo su cualidad.
- La percepción del alma de la piedra y su transformación a través del color.

**Domingo 3 de junio, de 9:30 a 11:30 y de 12:00 a 14:00**

- Preguntas sobre el día anterior.
- La atención en la percepción de los sentidos. El misterio de Micael: La imagen residual de la percepción y la formación del cuerpo etéreo



## Información General

### El encuentro

**Precio:** 105 €. No incluye alojamiento.

**Material recomendado para el trabajo:** Cuaderno de notas y utensilios de pintura y dibujo.

**Lugar:** CENTRO PUNTA DE COUSO en Cangas de Marrazo, Pontevedra

**Ingreso para el encuentro:**

Triodos Bank, **cuenta** 1491 0001 29 1007986423;

**Titular:** Fundación Círculo de Arte Social

**Concepto:** Encuentro en Vigo

### **Más información:**

**Marisa Maicas**, tfno. 659 192 519

**Marta Arahuetes**, tfno. 697 729 440

### La Fundación

<http://www.circuloart-social.com>

[fundacion@circuloart-social.com](mailto:fundacion@circuloart-social.com)

.../...

## El alojamiento

**Se ofrece alojamiento en el mismo centro, a aquellas personas que lo deseen.**

**Precio:** 55 €/día, pensión completa. Precio total: 110 € (desde el viernes a las 18h. hasta el domingo después de comer)

### **Reserva del alojamiento:**

**Cuenta:** ES83 2080 5118 3530 4000 2659

**Titular:** Elisabeth Kistemaker

**Concepto:** Curso Jaime Padró

[http:// www.puntadecouso.com](http://www.puntadecouso.com)

