



Fundación Círculo de Arte Social

“GOETHEANISMO, fundamento para el desarrollo de la ANTROPOSOFÍA”

Encuentro en Madrid, 14 y 15 de diciembre de 2018

Conferencia

EL EQUILIBRIO DE LA IMAGEN Y LA SEMEJANZA ENTRE JESÚS DE NAZARET Y JESÚS SALOMÓNICO, EN EL CAMINO DE INICIACIÓN ANTROPOSÓFICO AL APROXIMARSE AL UMBRAL DEL MUNDO ESPIRITUAL.

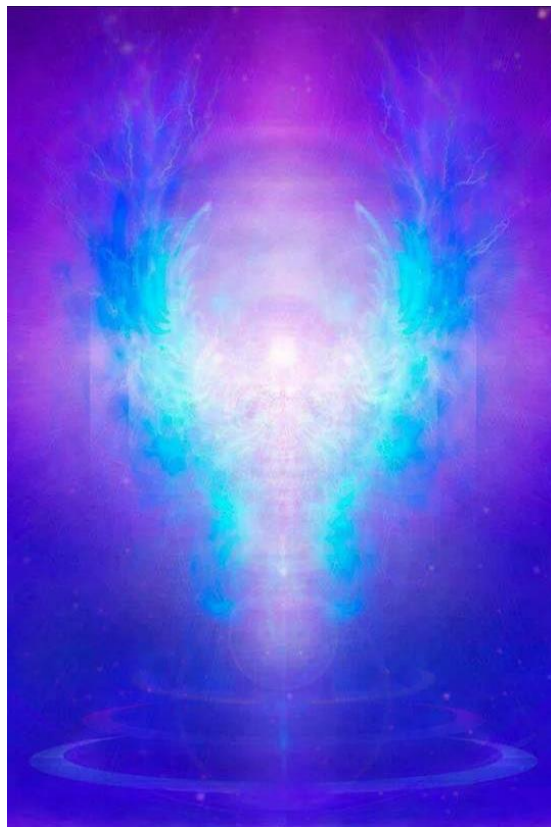

PROGRAMA DEL ENCUENTRO

- El autoconocimiento como punto de partida para la unión y semejanza del hombre.
- La genealogía del evangelio de San Lucas, camino de encarnación de la IMAGEN en el Jesús natánico. La genealogía de San Mateo camino de la semejanza hasta la encarnación en Jesús salomónico.
- El Quinto Evangelio, como descripción de la unión de ambas imágenes y SEMEJANZA, para llegar al hombre verdadero cuando Jesús tiene 30 años y su reflejo en la antroposofía en la necesidad de esta completitud antes de penetrar en el mundo espiritual.
- La inversión de la actuación de Jesús natánico y salomónico en relación con el alma natánica antes de su encarnación y en su encarnación hasta los doce años.
- La necesidad de la búsqueda del equilibrio a través del Yo terrestre, como condición previa a la experiencia crística a partir del conocimiento.

Viernes 14

19:00 h. Conferencia pública, Jaime Padró. **Asistencia libre**

Sábado 15

De 10:00 a 14:00 h. y de 16:30 a 20:30 h.

- Reflexiones y preguntas sobre la conferencia del día anterior.
- La experiencia del control de pensamientos, para llegar a ser control de la vida, como determinación de la conducta de la vida. El control deviene sentido de la vida que da un sentido a la vida a partir del equilibrio alcanzado.
- La experiencia pura de la cualidad moral del verde puro en la **ESMERALDA**, a través de la atención a la percepción del **COLOR** y su pintura.
- Las fuerzas fundamentales que trabajan sobre el plano físico, surgen de la corriente de fuerzas de vida y de su percepción que brotan a su vez del Yo, perceptibles para el plexo solar en los estados de salud y enfermedad. Su relación con el trabajo del control de los pensamientos.
- Trabajo desde la **EXPERIENCIA PURA DE LOS SENTIDOS con la ESMERALDA**.

INFORMACIÓN GENERAL

Precio: 65€

La asistencia a conferencia del viernes es libre y se agradecerán donaciones.

Material recomendado para el encuentro: Cuaderno de notas y utensilios de pintura y dibujo.

Lugar: En la sede de Gran Vía, 33, 8º izda. A, Madrid

Información: fundacion@circuloart-social.com - www.circuloart-social.com

Tel: 915.218.755 (de 17 a 20 h, de lunes a viernes)